PROFIL KANALIZACJI SANITARNEJ P–SR1

SKALA 1:100/500

STAROSTWO POWIATOWE
w Skarżysku-Kamiennej
ul. Konarskiego 20
26-110 Skarżysko-Kamienna

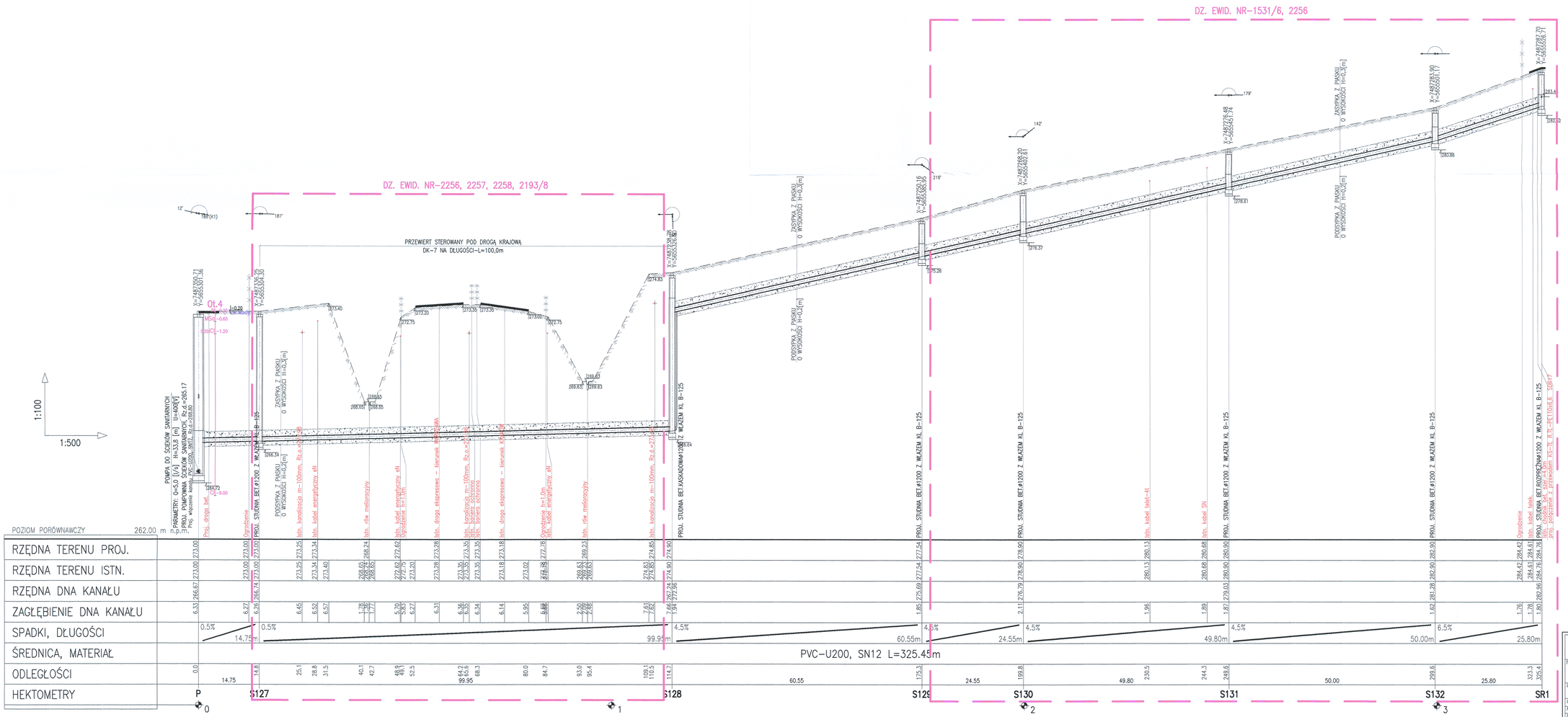

OZNACZENIA:

S – PROJ. STUDNIA KANALIZACYJNA
Tr – PROJ. TRÓJNIK
Zpk – PROJ. ZAŚLEPKA /KOREK/
——— – TEREN PROJEKTOWANY
— — — – TEREN ISTNIEJĄCY
– – – – ZAKRES INWESTYCJI ZLOKALIZOWANEJ NA DZIAŁKACH GDDKiA wg ODRĘBNEGO OPRACOWANIA

H – GLEBA, CZARNA
MSa – PIASEK ŚREDNI, SZARY
ssiCl – GLINA PIASZCZYSTA ZWIĘZŁA, BRĄZOWA–SZARA
Cl – IŁ, WIŚNIOWY

UWAGA:

1. PRZED PRZYSTĄPIENIEM DO PRAC, SPRAWDZIĆ ZAŁOŻONE RZĘDNE W MIEJSCACH SKRZYŻOWAŃ Z ISTNIEJĄCĄ INFRASTRUKTURĄ PODZIEMNĄ
2. W MIEJSCACH SKRZYŻOWAŃ Z SIECIAMI I NFRASTRUKTURY PODZIEMNEJ, WYKOPY WYKONAĆ RĘCZNIE.
3. KANAŁY ZAPROJEKTOWANE PONIŻEJ STREFY PRZEMARZANIA GRUNTU H=1,2[m], NALEŻY OCIEPLIĆ ŁUPKAMI LUB WORKAMI PE WYPEŁNIONYMI STYROPIANEM EKSTRUDOWYM.

PIO-SAN
"Pio-San" Pracownia projektowa
ul. Romualda 2/54, 25-322 Kielce
Biuro ul. Głowa 36 Bliza gm. Morawica
☎ (041) 311-76-21
email: piosan@poczta.fm

Temat opracowania:	BUDOWA KANALIZACJI SANITARNEJ w ul. ŻEROMSKIEGO W gm. SUCHEDNIÓW WRAZ Z ODTWORZENIEM NAWIERZCHNI
Inwestor:	GMINA SUCHEDNIÓW; ul. FABRYCZNA 5 26–130 SUCHEDNIÓW
Obiekt:	Kanalizacja sanitarna w ul. Żeromskiego w Suchedniowie
Faza:	Projekt budowlany
Branża:	Sanitarna – sieć kanalizacji sanitarnej
Nazwa rysunku:	Profil kan. sanitarnej P-SR1
Nr rys.	S–17
Skala	1:100/500

	imię i nazwisko	Uprawnienia	data	Podpis
Projektował:	mgr inż. Marcin Kochel	SWK/0121/POOS/05	09.2021	
Sprawdził:	mgr inż. Piotr Ciełak	SWK/0085/PWOS/06	09.2021	

REPRODUKOWANIE OPRACOWANIA WYKONANEGO W TYM BIURZE PROJEKTOWYM, W TYM CZĘŚCIOWE, WYMAGA ZGODY AUTORA PROJEKTU. PRZEKAZYWANIE OSOBOM TRZECIM LUB WYKORZYSTANIE WYNIKÓW OPRACOWANIA PODMIOTOM INNYM NIŻ ZAMAWIAJĄCY PODMIOTOWI ZLECAJĄCEMU WYKONANIE OPRACOWANIA W TYM ELEKTRONICZNY NOŚNIK PRZEWIDZIANEGO ZAKRESU I CELU OBJĘTEGO UMOWĄ JEST NARUSZENIEM AUTORSKICH PRAWOSTANOWIONYCH PRZEZ USTAWĘ O PRAWIE AUTORSKIM I PRAWACH POKREWNYCH. (DZ.U. W ZŁ. POZ.83 Z DNIA 4.2.1994 R.)